



Proficiat, je hebt nu een digitale watermeter

Deze infofiche geeft jou meer informatie over je gloednieuwe watermeter. Via www.farys.be/digitale-watermeter vind je steeds de meest recente informatie over digitale watermeters terug.

Wat zie je op je digitale watermeter? En wat betekent dat?

Druk op de blauwe knop om de gegevens op de display te laten verschijnen.

1. Je meterstand: voor de punt zie je het aantal m³, na de punt het aantal liter. In dit voorbeeld 243,098m³ of 243 098 liter.
2. De batterij van je watermeter is bijna leeg.
3. Je watermeter is verbonden met je elektriciteitsmeter.
4. Eén van volgende **meldingen** is actief:
 - A. Er stroomt geen water door je watermeter.
 - B. Water van je binneninstallatie stroomt terug. Je terugslagklep werkt mogelijk niet of slecht.
5. Er stroomt water door je watermeter.
6. Dit symbool toont aan dat de watermeter meet volgens de wettelijke richtlijnen.

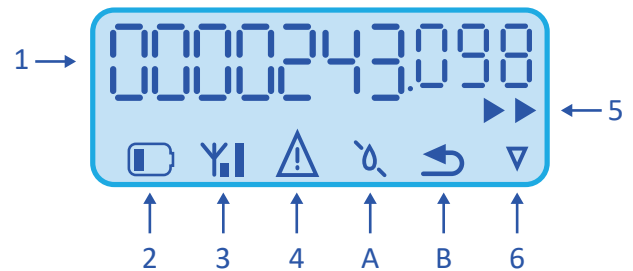

Let op: je blijft verantwoordelijk voor de controle van je verbruik, ook al heb je een digitale watermeter. Check dus regelmatig je meterstand en de goede werking van je binneninstallatie. Zo kan je snel eventuele lekken en defecten vaststellen en de gevolgen ervan beperken of vermijden.

Farys ontvangt via jouw digitale watermeter de volgende gegevens:

- Jouw meterstand
- Status van jouw watermeter (actief of niet)
- Meldingen bij problemen aan de watermeter of je binneninstallatie, bijvoorbeeld bij een vermoedelijk waterlek bij je thuis.

Voorlopig ondernemen we nog geen acties op basis van deze meldingen. Wanneer dit wijzigt of wanneer we het aantal meldingen uitbreiden, brengen we je hiervan op de hoogte via mail. Hou daarom je contactgegevens up-to-date via www.farys.be/formulier/contactgegevens of via MyFarys.

Jouw gegevens zijn helemaal **veilig**, ze worden nooit aan derden doorgegeven. Wij volgen strikt de wetgeving rond het gebruik van persoonlijke informatie op. Daarnaast zijn de bepalingen van het Algemeen en Bijzonder Waterverkoopreglement van toepassing. Meer info vind je op www.farys.be/wettelijke-bepalingen.

Zelf je verbruik opvolgen via MyFarys

In het klantenportaal MyFarys kan je zelf je verbruik opvolgen. Ga naar de rubriek 'Meterstanden en verbruik' via www.farys.be/myfarys.

Een digitale watermeter biedt verschillende voordelen

- Dankzij de ingebouwde **communicatietechnologie** en de **verbinding met de digitale elektriciteitsmeter** kan het toestel zelf gegevens verzenden en ontvangen. En dat betekent op de eerste plaats **minder werk** voor jou. Zo hoef je niet meer elk jaar jouw meterstand door te geven. En bij een verhuis of overname is de meterstand op een bepaalde datum meteen gekend.
- Deze manier van werken is makkelijker én **duurzamer**: geen papieren invulkaartjes meer om jouw meterstand op te nemen. Je ontvangt automatisch je waterfactuur op basis van de werkelijke meterstand.
- Via de **gebruikerspoort van de digitale elektriciteitsmeter** kan je met externe applicaties niet alleen je live energieverbruik maar ook je **live waterverbruik** uitlezen. Hoe je deze gebruikerspoort kan activeren, vind je op www.fluvius.be/gebruikerspoort.

In de toekomst biedt de digitale watermeter nog meer mogelijkheden die jou, Farys én de maatschappij helpen om op een duurzame manier om te gaan met water:

voor jou



Meterstand niet meer doorgeven



Verbruik beter opvolgen



Sneller reageren op lekken

voor het waterbedrijf



Betere werking



Beter leidingnetwerk

voor de maatschappij

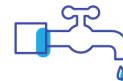

Minder lekverliezen



Snellere opsporing van vervuild water

Problemen met je digitale watermeter?

Tot en met **3 dagen** na de installatie neem je contact op met de aannemer of techniker die vermeld staat op jouw uitnodigingsbrief.

Daarna kan je steeds terecht bij jouw waterbedrijf **Farys**:

Vragen? 078 35 35 99 (ma - vrij / 8u - 18u)
Storing of defect? 078 35 35 88 (24/24, 7/7)

Meer info of suggesties?

Neem een kijkje op www.farys.be/digitale-watermeter



V.U. Marieke Porto-Carrero - Stroopstraat 1, 9000 Gent